

LEGENDE BATIMENTS UTILISATEURS

- ARKEMA
- CHEMOURS FRANCE
- DOW CHEMICAL
- VSPU
- SUEZ ENVIRONNEMENT - ONDEO
- MESSER
- ACTEMIUM
- ENTREPRISES PME - PMI
- BATIMENTS DESAFFECTES

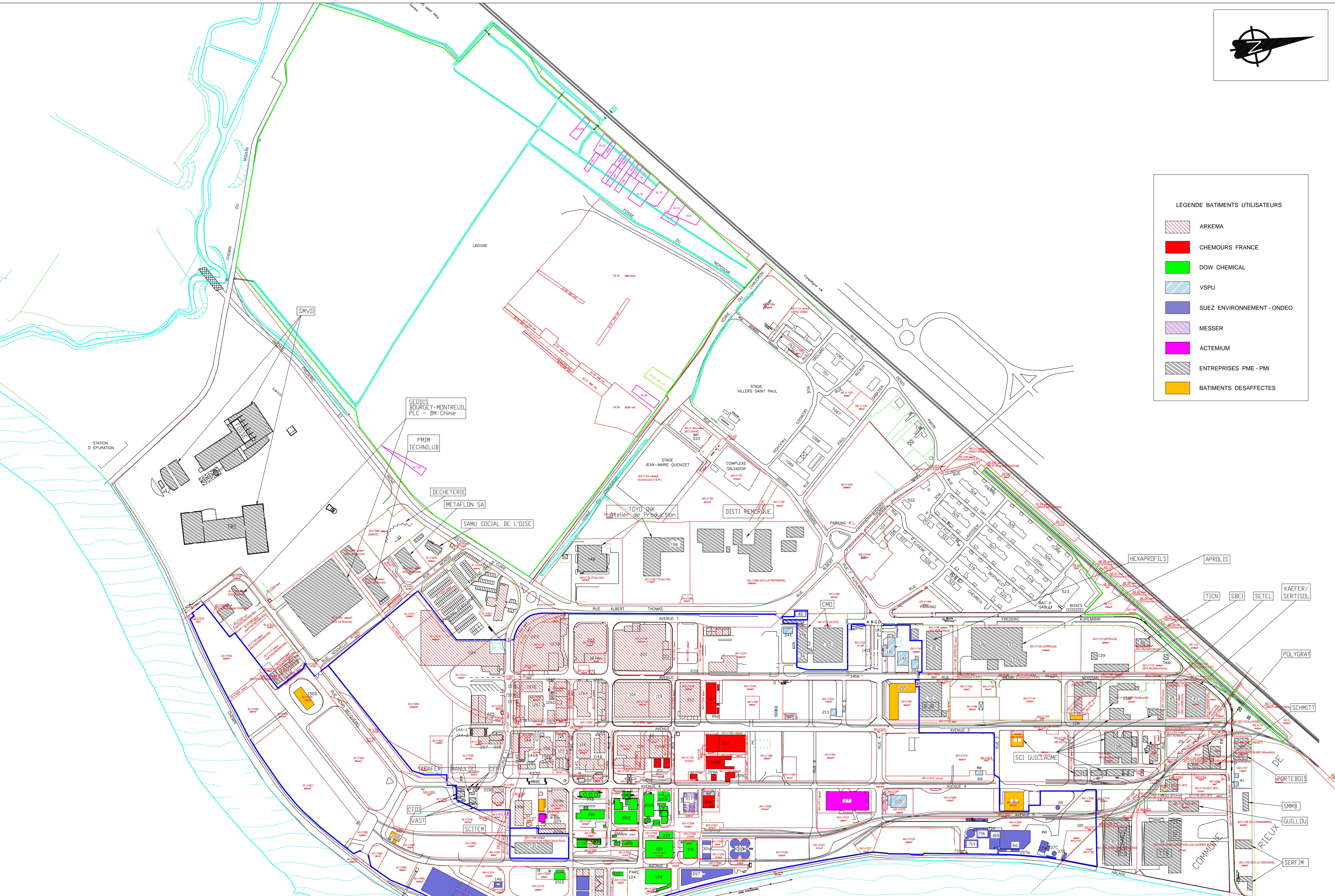

N°	DATE	ELABORATION / REVISIONS	ETABL.	VERIF.	VISA	APPROUVE	VISA	N°	DATE	ELABORATION / REVISIONS	ETABL.	VERIF.	VISA	APPROUVE	VISA
OBJET	DATE	DESCRIPTION	AUTORIS.	CHECKED	ISSN	APPROVED	DATE	OBJET	DATE	DESCRIPTION	AUTORIS.	CHECKED	ISSN	APPROVED	DATE
14	2011/02/00	MAJ. Modification clôture zone Nord (intégration rack sur plateforme)	CL					8	25/01/2016	MAJ. Parcelle AH105. Batiment 120 obsolète désaffecté (info RETIA)	CL				
13	02/08/2010	MAJ. Nœud hydraulique sur parcelle AH119 Zone Dow Chemical	CL					7	01/01/2016	MAJ. Zone de vie sur parcelle AH103	CL				
12	20/04/2019	MAJ. Modif. périmètre plateforme pour englober la parcelle AH272 - pointe Nord	CL					6	31/07/2015	MAJ.	CL				
11	23/10/2017	MAJ. Propriété AH284 passe de VL, Immatriculé à SCI Guillaume	CL					5	27/07/2015	MAJ. Clôture plateforme chimique - Assemblée utilisateurs. Zone bar 289	CL				
10	19/01/2017	MAJ. Bâtiment Sci passe de municipal à exploité par V.S.P.U.	CL					4	20/05/2015	MAJ. Suivant info RETIA. Utilitaires Bar. 347. 40. 759 sur parcelle AH281	CL				
9	15/02/2016	MAJ. Modification clôture rue Henri Becquerel	CL					3	20/05/2015	MAJ. Suivant info RETIA des 27/04.12/05.18/05 et 22/05/15.	CL				

CE DOCUMENT EST MERCIEMENT... IL EST RENDU A TITRE CONFIDENTIEL ET NE PEUT ÊTRE NI COPIÉ, NI COMMUNIQUÉ A DES TIERS SANS AUTORISATION EXPRESSE DE PACTA...
 THIS CONFIDENTIAL DOCUMENT IS THE PROPERTY OF ARKEMA. IT SHALL NOT BE DISCLOSED OR REPRODUCED OR USED WITHOUT THE PRIOR WRITTEN CONSENT OF THIS COMPANY.

**PLATE-FORME DE VILLERS SAINT PAUL
 UTILISATEURS BATIMENTS.**

USM & VLSR DE PAUL
 MAPS 900

FORMAT: AO
 ECHELLE: 1/18500
 TYPE DE PLAN: VI
 N° BORDON: 640
 NOMBRE DE PLAN: 207
 FOLIO: 14

